

Nayarit

¿Cuáles son las instituciones que se identifican como de primer contacto?

- Los centros de atención podrán recibir solicitudes de órdenes emergentes o preventivas, y deberán remitirlas de inmediato al Ministerio Público o a los órganos jurisdiccionales correspondientes, para su trámite procedente.
- Secretaría de Salud: aplicar la Norma Oficial Mexicana NOM-046.

¿Cuáles son los tipos de órdenes que regula?

De emergencia

¿En qué pueden consistir las órdenes de protección?

- I. De desocupación por la persona agresora del domicilio conyugal.
- II. Reingreso de la víctima al domicilio, una vez que se salvaguarde su seguridad.
- III. Prohibición a la persona agresora de acercarse al domicilio, lugar de trabajo, de estudios, del domicilio de las y los ascendientes y descendientes de la víctima o cualquier otro sitio que frecuente la misma.
- IV. Prohibición a la persona agresora de intimidar o molestar a la víctima en su entorno social, así como a cualquier integrante de su familia.
- V. Las demás establecidas en otras disposiciones legales.

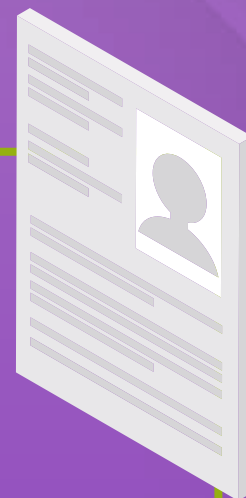

Preventivas

¿En qué pueden consistir las órdenes de protección?

- I. Retención y guarda de armas de la persona agresora, independientemente de si las mismas se encuentran registradas conforme a la normatividad de la materia.
- II. Inventario de los bienes muebles e inmuebles de propiedad común, incluyendo los implementos de trabajo de la víctima.
- III. Acceso al domicilio en común de elementos policíacos o de personas que auxilien a la víctima a tomar sus pertenencias personales y las de sus hijas e hijo.
- IV. Entrega inmediata de objetos de uso personal y documentos de identidad de la víctima y de sus hijas e hijos.
- V. Auxilio policíaco de reacción inmediata a favor de la víctima, con autorización expresa de ingreso al domicilio donde se localice o se encuentre la víctima en el momento de solicitar el auxilio.

